

- Querabspernung am Ende in FR durch Absperrschranke oder einseitige Leitbaken
- Mindestens 4 einseitige Warnleuchten
- Längsabspernung durch doppelseitige Leitbaken
- Abstand mind. 7m
- Doppelseitige Warnleuchten auf jeder 2. Leitbake
- Querabspernung in FR am Anfang durch einseitige Leitbaken
- Abstand längs 1-2m, quer 0,6-1m
- Einseitige Warnleuchten auf jeder Leitbake

Schotterfläche wird aufgeschüttet

Z 205  
stationärer  
Z 205  
stationärer

**in allen Zufahrten zu entwerten**

Heuserweg

Troisdorf

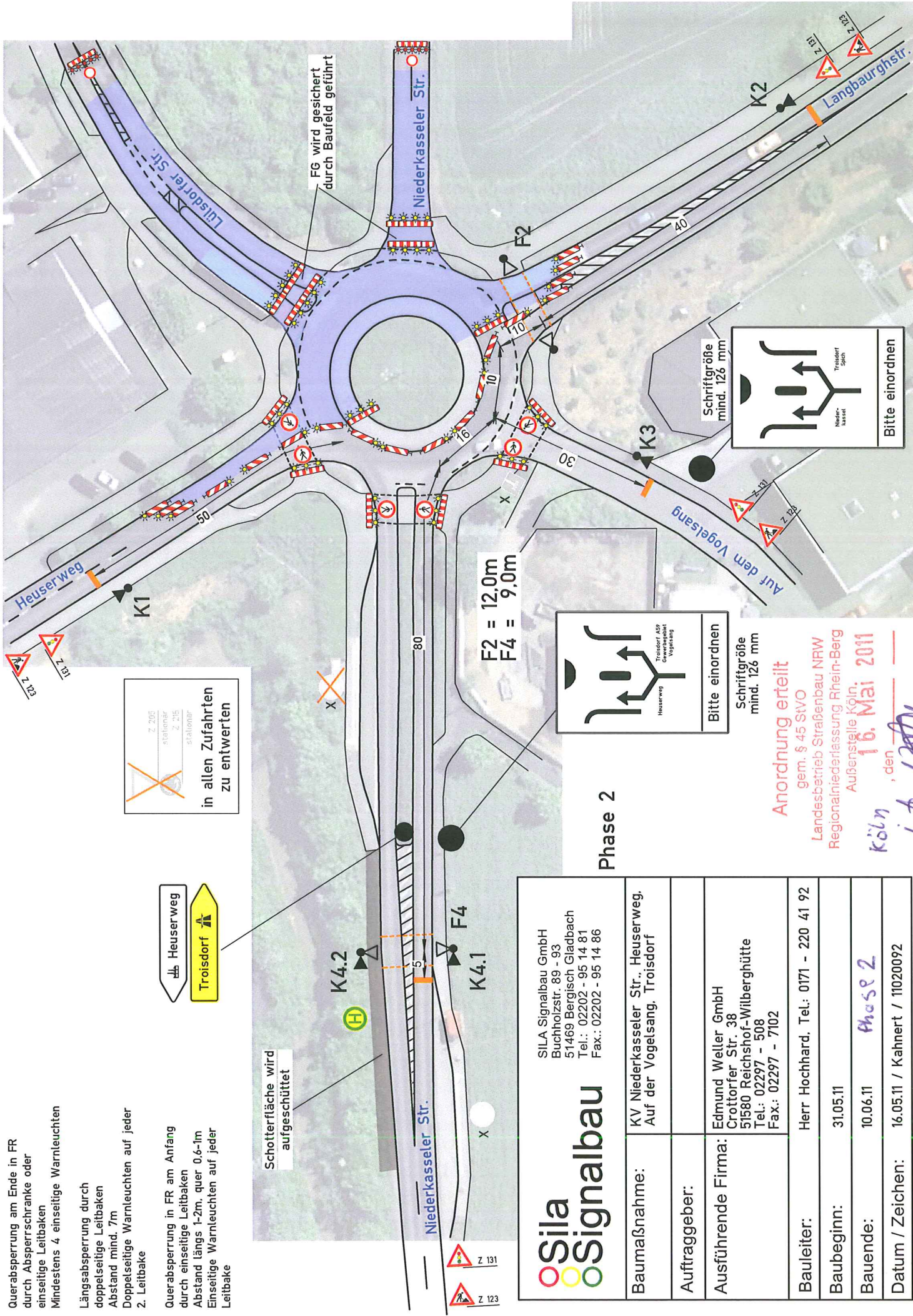

<b>Sila Signalbau</b>	SILA Signalbau GmbH Buchholzstr. 89 - 93 51469 Bergisch Gladbach Tel.: 02202 - 95 14 81 Fax.: 02202 - 95 14 86
	KV Niederkasseler Str., Heuserweg, Auf der Vogelsang, Troisdorf
Auftraggeber:	Edmund Weller GmbH Crottorfer Str. 38 51580 Reichshof-Wilberghütte Tel.: 02297 - 508 Fax.: 02297 - 7102
Bauleiter:	Herr Hochhard, Tel.: 0171 - 220 41 92
Baubeginn:	31.05.11
Bauende:	10.06.11 <i>Phase 2</i>
Datum / Zeichen:	16.05.11 / Kahner / 11020092

**Phase 2**

Bitte einordnen

Schriftgröße mind. 126 mm

**Anordnung erteilt**  
gem. § 45 StVO  
Landesbetrieb Straßenbau NRW  
Regionalniederlassung Rhein-Berg  
Außenstelle Köln,  
**16. Mai 2011**

Köln, den *16.05.2011*  
*i.A. [Signature]*

Tafel 1

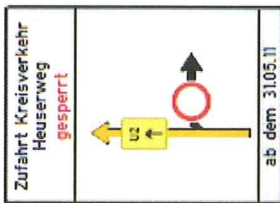

ab dem 31.05.11  
Standort:  
B8 vor Lüssdorfer Str.,  
FR Siegburg

Tafel 2 (2x)

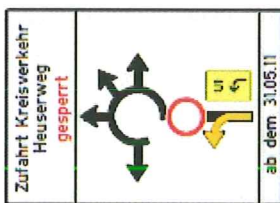

ab dem 31.05.11  
Standort:  
vor KVP K29 /  
Kriegsdorfer Str.

Tafel 3 (2x)

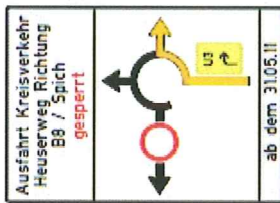

ab dem 31.05.11  
Standort:  
vor KVP K29 /  
Kriegsdorfer Str.

Tafel 4

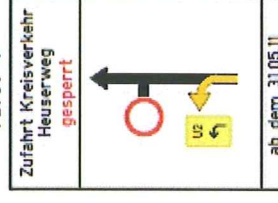

ab dem 31.05.11  
Standort:  
B8 vor Lüssdorfer Str.,  
FR Siegburg

Tafel 5

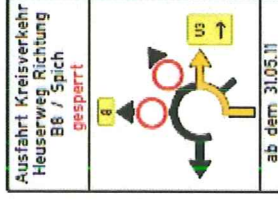

ab dem 31.05.11  
Standort:  
vor KVP L289 /  
Heuserweg, von  
Niederkaassel

Tafel 6

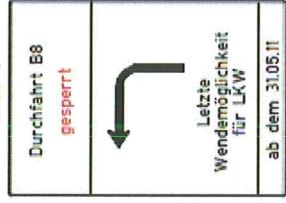

ab dem 31.05.11  
Standort:  
Langbaurnstr. vor  
Redcarstr.

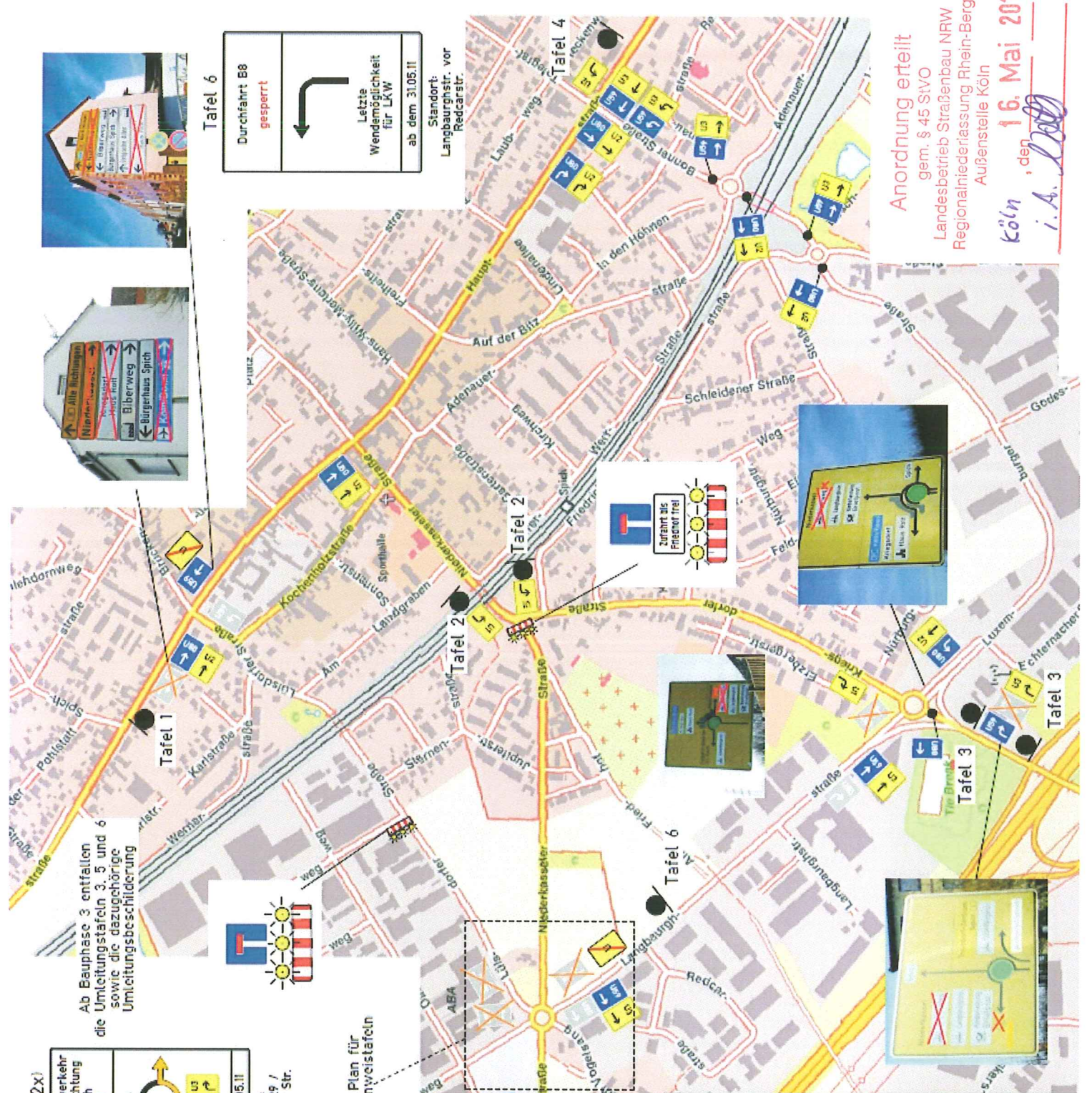

Ab Bauphase 3 entfallen die Umleitungssteifen 3, 5 und 6 sowie die dazugehörige Umleitungsbeschilderung

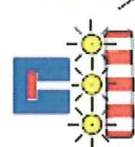

Sep. Plan für stat. Hinweistafeln

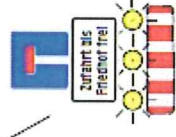

<b>Sila Signalbau</b>	SILA Signalbau GmbH Buchholzstr. 89 - 93 51469 Bergisch Gladbach Tel.: 02202 - 95 14 81 Fax.: 02202 - 95 14 80
<b>Baumaßnahme:</b>	KV Niederkaassel Str., Heuserweg, Auf der Vogelsang, Troisdorf
<b>Auftraggeber:</b>	
<b>Ausführende Firma:</b>	Edmund Weiler GmbH Crotterfer Str. 38 51930 Reichshof-Wilberghütte Tel.: 02297 - 508 Fax.: 02297 - 7102
<b>Bauleiter:</b>	Marcus Weiler, Mühlenbergstr. 32, 51550 Reichshof, Tel.: 071-394454 - 02297-508
<b>Baubeginn:</b>	31.05.11
<b>Bauende:</b>	10.06.11
<b>Datum / Zeichen:</b>	12.05.11 / mh / 11020111

Anordnung erteilt  
gem. § 45 StVO  
Landesbetrieb Straßenbau NRW  
Regionalniederlassung Rhein-Berg  
Außenstelle Köln  
Köln, den 16. Mai 2011  
i.A. [Signature]