

Querabspernung am Ende in FR durch Absperrschranke oder einseitige Leitbaken
Mindestens 4 einseitige Warnleuchten

Längsabspernung durch doppelseitige Leitbaken
Abstand mind. 7m
Doppelseitige Warnleuchten auf jeder 2. Leitbake

Querabspernung in FR am Anfang durch einseitige Leitbaken
Abstand längs 1-2m, quer 0,6-1m
Einseitige Warnleuchten auf jeder Leitbake

Schotterfläche wird aufgeschüttet

K4.2

(H)

Z 131
Z 123

Niederkasseler Str.

X

F4
K4.1

F2 = 12,0m
F4 = 9,0m

FG wird gesichert durch Baufeld geführt

Schriftgröße mind. 126 mm

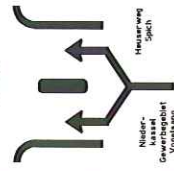

Bitte einordnen

Schriftgröße mind. 126 mm

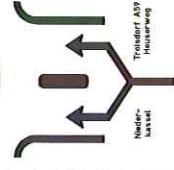

Bitte einordnen

Phase 1

SILA Signalbau GmbH
Buchholzstr. 89 - 93
51469 Bergisch Gladbach
Tel.: 02202 - 95 14 81
Fax.: 02202 - 95 14 86



Baumaßnahme:	KV Niederkasseler Str., Heuserweg, Auf der Vogelsang, Troisdorf
Auftraggeber:	
Ausführende Firma:	Edmund Weiler GmbH Crottorfer Str. 38 51580 Reichshof-Wilberghütte Tel.: 02297 - 508 Fax.: 02297 - 7102
Bauleiter:	Herr Hochhard. Tel.: 0171 - 220 41 92
Baubeginn:	14.02.11
Bauende:	31.03.11
Datum / Zeichen:	01.02.11 / Kahnert / 11020086

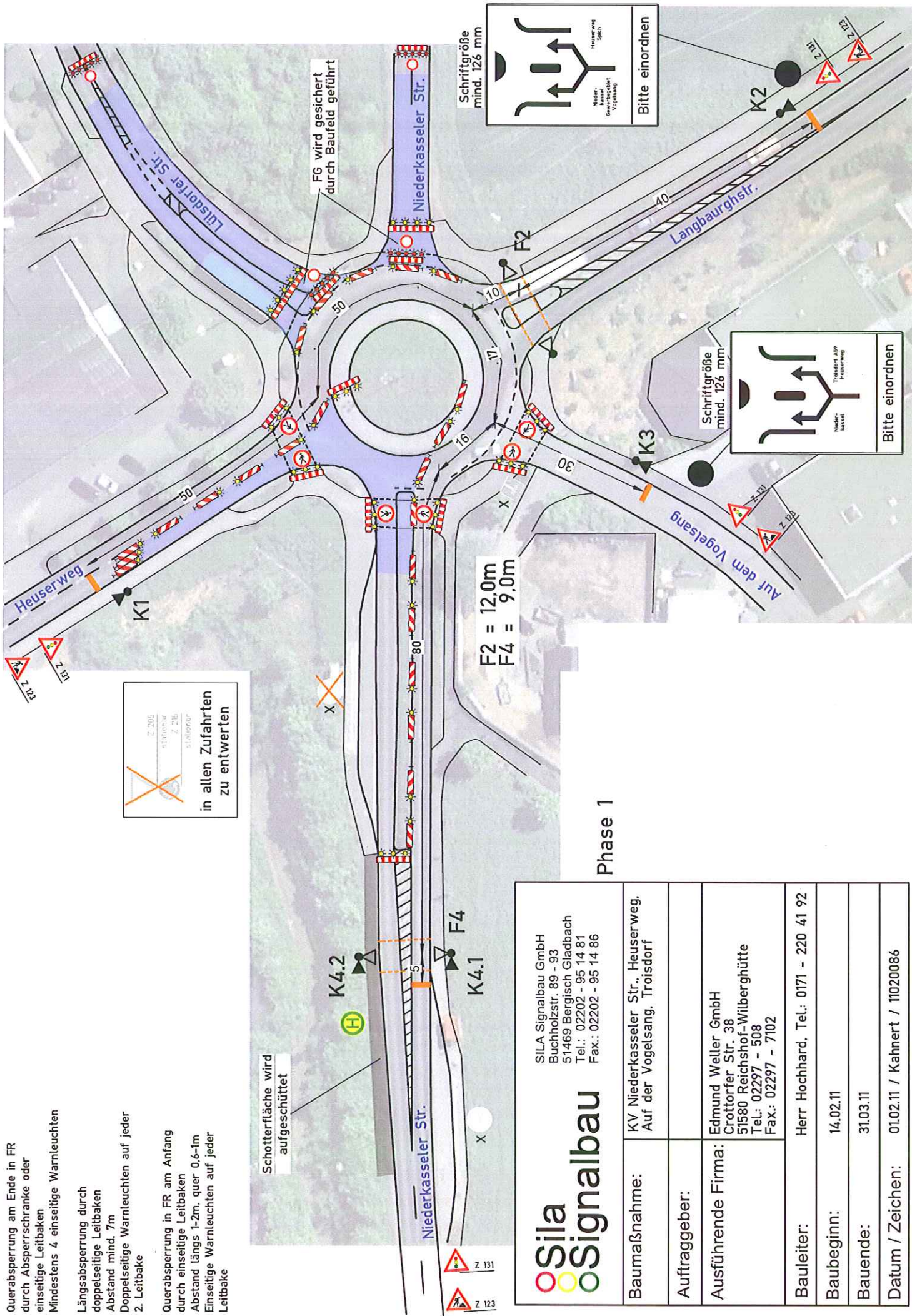

Querabspernung am Ende in FR durch Absperrschranke oder einseitige Leitbaken
 Mindestens 4 einseitige Warnleuchten

Längsabspernung durch doppelseitige Leitbaken
 Abstand mind. 7m
 Doppelseitige Warnleuchten auf jeder 2. Leitbake

Querabspernung in FR am Anfang durch einseitige Leitbaken
 Abstand längs 1-2m, quer 0,6-1m
 Einseitige Warnleuchten auf jeder Leitbake

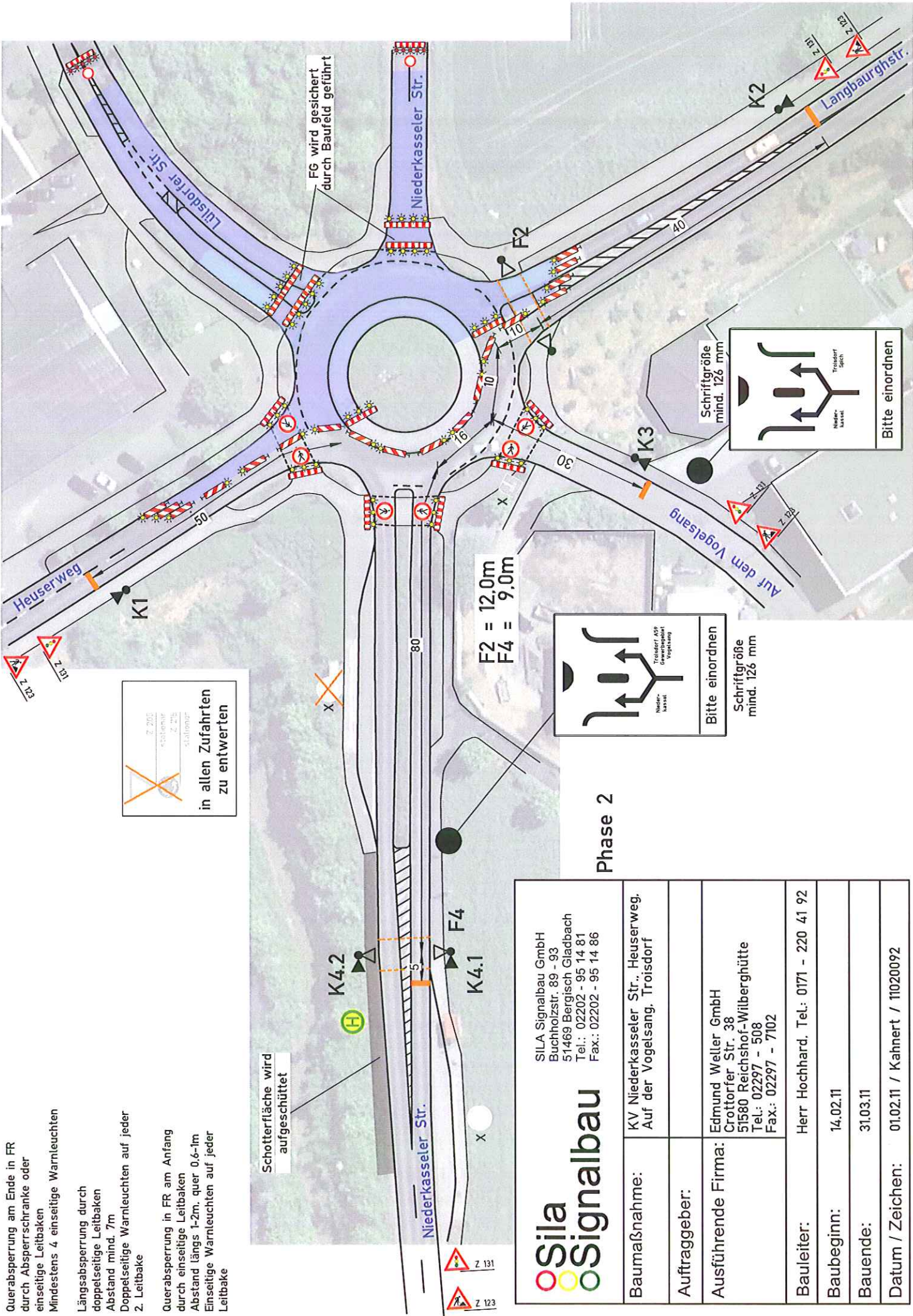

Phase 2

<p>SILA Signalbau GmbH Buchholzstr. 89 - 93 51469 Bergisch Gladbach Tel.: 02202 - 95 14 81 Fax.: 02202 - 95 14 86</p>	
Baumaßnahme:	KV Niederkasseler Str., Heuserweg, Auf der Vogelsang, Troisdorf
Auftraggeber:	
Ausführende Firma:	Edmund Weller GmbH Crottorfer Str. 38 51580 Reichshof-Wilberghütte Tel.: 02297 - 508 Fax.: 02297 - 7102
Bauleiter:	Herr Hochhard. Tel.: 0171 - 220 41 92
Baubeginn:	14.02.11
Bauende:	31.03.11
Datum / Zeichen:	01.02.11 / Kahnert / 11020092

Querabspernung am Ende in FR durch Absperrschranke oder einseitige Leitbaken
Mindestens 4 einseitige Warnleuchten

Längsabspernung durch doppelseitige Leitbaken
Abstand mind. 7m
Doppelseitige Warnleuchten auf jeder 2. Leitbake

Querabspernung in FR am Anfang durch einseitige Leitbaken
Abstand längs 1-2m, quer 0,6-1m
Einseitige Warnleuchten auf jeder Leitbake



Schriftgröße mind. 126 mm

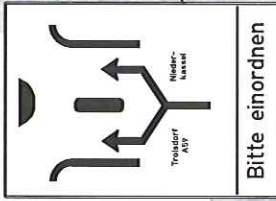

F2 = 12,0m
F4 = 9,0m

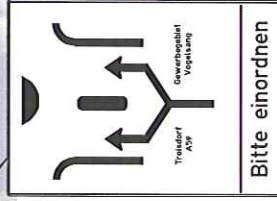

Phase 3

	SILLA Signalbau GmbH Buchholzstr. 89 - 93 51469 Bergisch Gladbach Tel.: 02202 - 95 14 81 Fax.: 02202 - 95 14 86	
	Baumaßnahme:	KV Niederkasseler Str., Heuserweg, Auf der Vogelsang, Troisdorf
	Auftraggeber:	Edmund Weller GmbH Crottorfer Str. 38 51580 Reichshof-Wilberghütte Tel.: 02297 - 508 Fax.: 02297 - 7102
Bauleiter:	Herr Hochhard, Tel.: 0171 - 220 41 92	
Baubeginn:	14.02.11	
Bauende:	31.03.11	
Datum / Zeichen:	02.02.11 / Kahnert / 11020093	

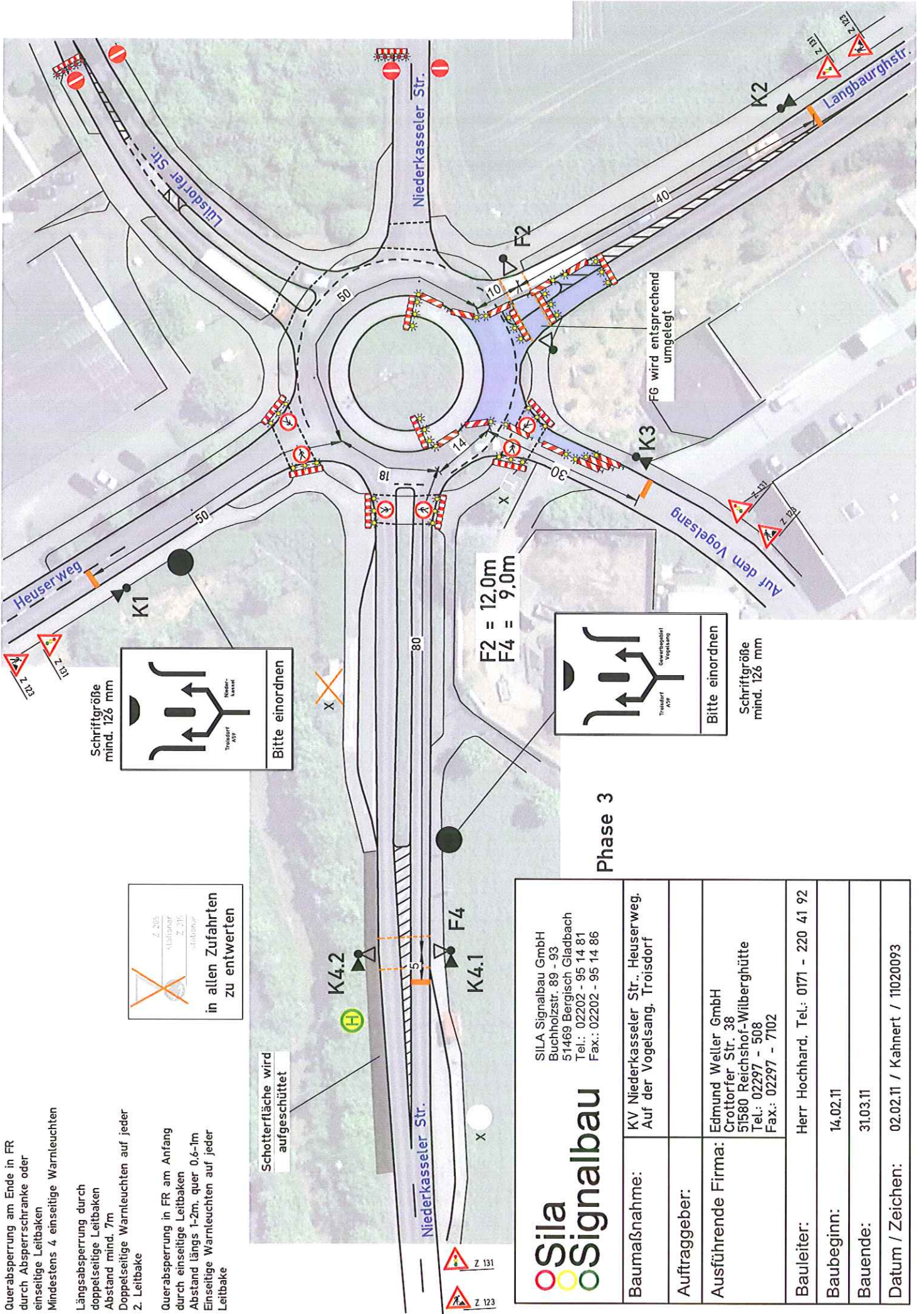

Querabspernung am Ende in FR durch Absperrschranke oder einseitige Leitbaken
Mindestens 4 einseitige Warnleuchten

Längsabspernung durch doppelseitige Leitbaken
Abstand mind. 7m
Doppelseitige Warnleuchten auf jeder 2. Leitbake

Querabspernung in FR am Anfang durch einseitige Leitbaken
Abstand längs 1-2m, quer 0,6-1m
Einseitige Warnleuchten auf jeder Leitbake

Schotterfläche wird aufgeschüttet

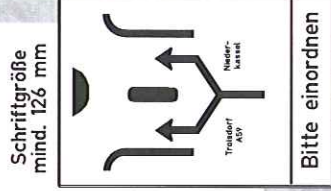

F2 = 12,0m
F4 = 9,0m

Phase 4



SILA Signalbau GmbH
Buchholzstr. 89 - 93
51469 Bergisch Gladbach
Tel.: 02202 - 95 14 81
Fax.: 02202 - 95 14 86

Baumaßnahme:	KV Niederkasseler Str., Heuserweg, Auf der Vogelsang, Troisdorf
Auftraggeber:	
Ausführende Firma:	Edmund Weller GmbH Crottorfer Str. 38 51580 Reichshof-Wilberghütte Tel.: 02297 - 508 Fax.: 02297 - 7102
Bauleiter:	Herr Hochhard, Tel.: 0171 - 220 41 92
Baubeginn:	14.02.11
Bauende:	31.03.11
Datum / Zeichen:	02.02.11 / Kahnert / 11020094

