

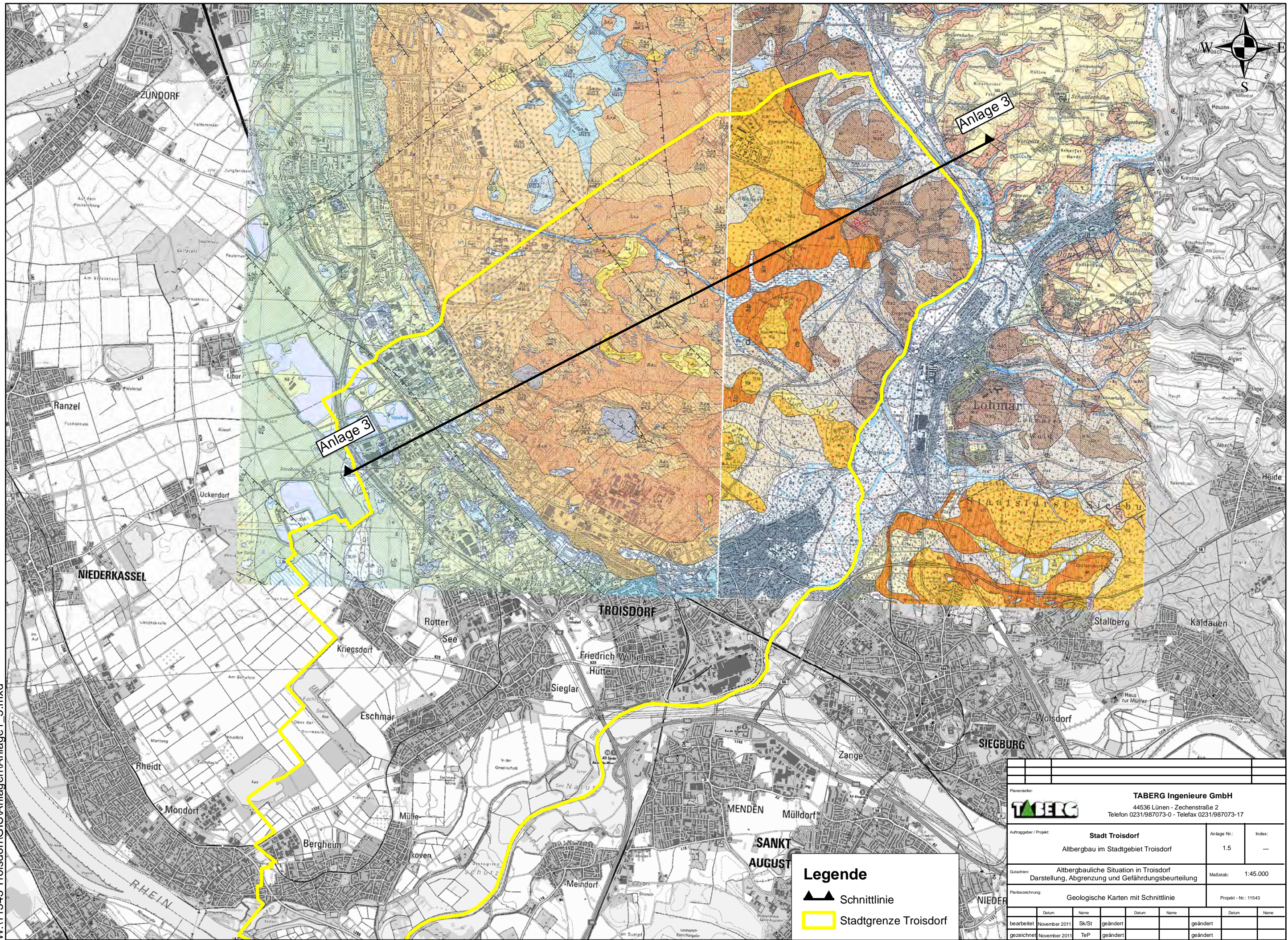

W:\11543 Troisdorf\GIS\Anlagen\Anlage1\_5.mxd



**Legende**

-  Schnittlinie
-  Stadtgrenze Troisdorf

Plansteller:		<b>TABERG Ingenieure GmbH</b>	
		44536 Lünen - Zechenstraße 2	
		Telefon 0231/987073-0 - Telefax 0231/987073-17	
Auftraggeber / Projekt:	<b>Stadt Troisdorf</b>	Anlage Nr.:	1.5
	Altbergbau im Stadtgebiet Troisdorf	Index:	---
Gutachter:	Altbergbauliche Situation in Troisdorf	Maßstab:	1:45.000
	Darstellung, Abgrenzung und Gefährdungsbeurteilung		
Planbezeichnung:	Geologische Karten mit Schnittlinie	Projekt - Nr.:	11543
bearbeitet:	Datum: November 2011	Name: Sk/St	geändert
gezeichnet:	Datum: November 2011	Name: TeP	geändert