

W:\11543 Troisdorf\GIS\Anlagen\Anlage1_2.mxd

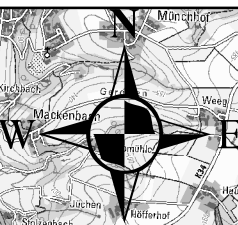
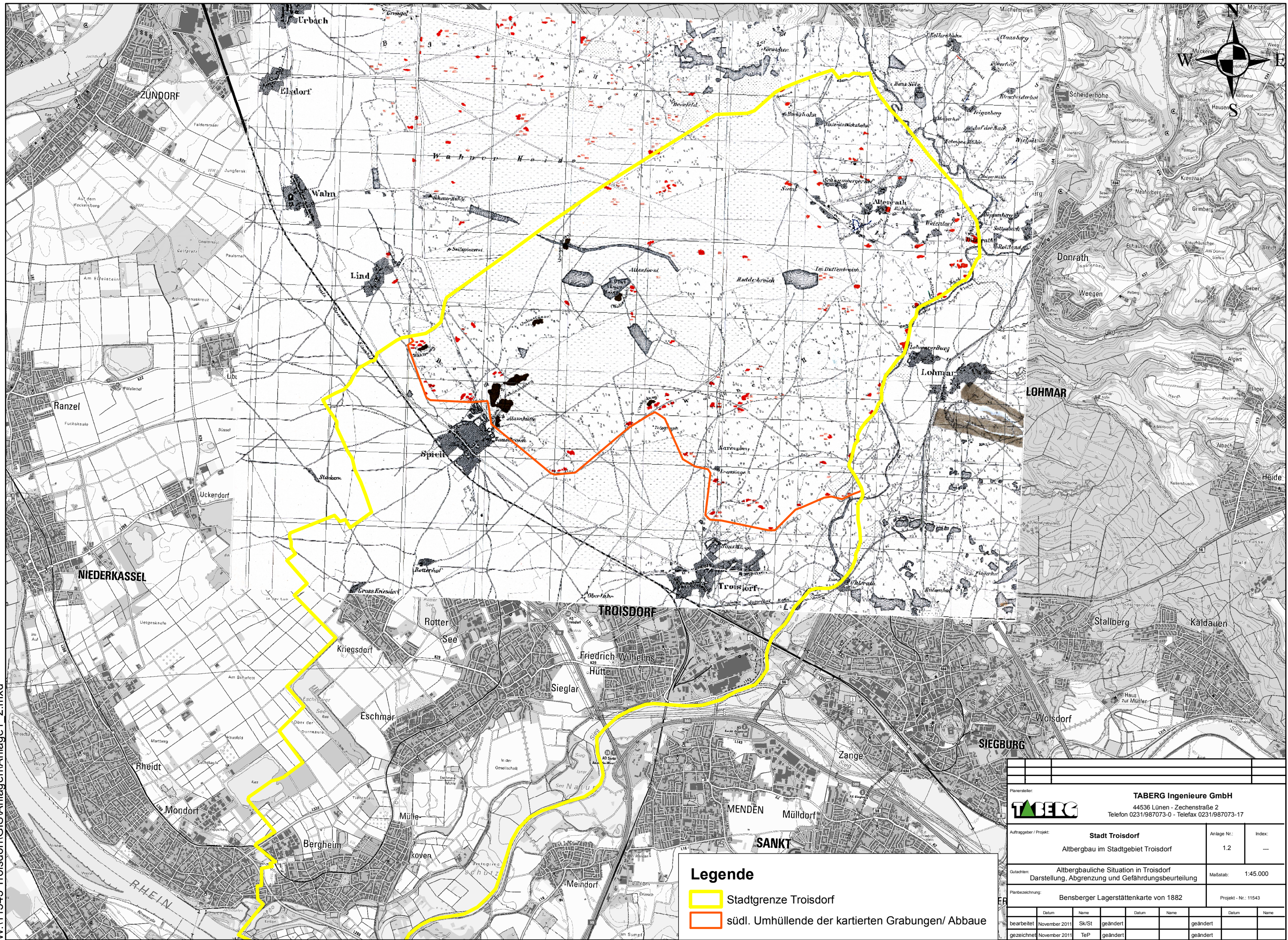

Legende

- Stadtgrenze Troisdorf
- südl. Umhüllende der kartierten Grabungen/ Abbaue

Planer: TABERG Ingenieure GmbH 44536 Lünen - Zechenstraße 2 Telefon 0231/987073-0 - Telefax 0231/987073-17			
Auftraggeber / Projekt: Stadt Troisdorf Altbergbau im Stadtgebiet Troisdorf	Anlage Nr.: 1.2 Index: —		
Gutachter: Altbergbauliche Situation in Troisdorf Darstellung, Abgrenzung und Gefährdungsbeurteilung			
Planbezeichnung: Bensberger Lagerstättenkarte von 1882			
Projekt - Nr.: 11543			
bearbeitet: November 2011 gezeichnet: November 2011	Name: Sk/St geändert: TeP	Datum: Name: geändert: Datum: Name: geändert:	Datum: Name: geändert: Datum: Name: geändert: